

DL Sostegni bis. Contributi Anti Covid

TESTO DI LEGGE	ADEMPIMENTI PER LE SCUOLE DELL'INFANZIA
<p>a) l'organizzazione interna, con particolare riferimento all'articolazione degli uffici e all'organigramma;</p>	<p>ISTITUZIONE AUTONOMA SCOLASTICA PARITARIA:</p>
	- Denominazione: Fondazione Carlo Bianchi
	- Cod. meccanografico: VA1A076001
	- Indirizzo: Via Italia Libera, 8
	- CAP: 21046
	- Comune: Gazzada Schianno (Varese)
	- Natura giuridica dell'Ente: Fondazione di diritto privato
	ORGANIZZAZIONE INTERNA:
	- N. Sezioni: 4
	- Responsabile della Scuola: Presidente/Legale rappresentante
	- Organo Gestore: CdA/Comitato di gestione
	- Coordinatore/trice con insegnamento: Si
	- SCUOLA INFANZIA: Docenti n.: 7
	- SCUOLA INFANZIA: Personale non docente n.: 0
	- SCUOLA INFANZIA: Personale ATA n.: 2
- PRIMA INFANZIA: Educatrici n.: 4	
- PRIMA INFANZIA: Personale ATA n.: 1	
- Ufficio di Segreteria n.: 1	
- Altro:	

DL Sostegni bis. Contributi Anti Covid

<p>b) le informazioni relative ai titolari di incarichi di collaborazione o consulenza, compresi gli estremi dell'atto di conferimento dell'incarico, il curriculum vitae e il compenso erogato;</p>	<p>INCARICHI DI COLLABORAZIONE O CONSULENZA:</p> <p>- Nell'anno scolastico 2020-2021 indicare se vi sono stati incarichi di collaborazione/consulenza con specifico riferimento all'attività scolastica: [Si precisa che trattasi di incarichi "ad personam" non ad enti, associazioni, cooperative o società].</p> <p style="text-align: right;">No</p> <p>- Indicare il numero totale di contratti:</p> <p style="text-align: right;">0</p>
<p>c) il conto annuale del personale e delle relative spese sostenute, con particolare riferimento ai dati relativi alla dotazione organica e al personale effettivamente in servizio e al relativo costo, nonché i tassi di assenza;</p>	<p>COSTO DEL PERSONALE:</p> <p>- il costo complessivo annuale del personale dipendente, relativo all'esercizio 2020 ammonta ad euro: 255834</p> <p>- il tasso di assenza percentuale di tutto il personale nell'a.s. 2020/2021 è del: 10 %</p>
<p>d) i dati relativi al personale in servizio con contratto di lavoro non a tempo indeterminato;</p>	<p>PERSONALE A TEMPO DETERMINATO:</p> <p>- Docenti n.: 1</p> <p>- Personale non docente n.: 0</p> <p>- Personale ATA n.: 0</p> <p>- Educatori prima infanzia n.: 1</p>
<p>e) i documenti e gli allegati del bilancio preventivo e del conto consuntivo;</p>	<p>DOCUMENTI E ALLEGATI AL BILANCIO:</p> <p style="text-align: right;">Il bilancio e gli eventuali relativi allegati sono conservati presso la segreteria della scuola</p>
<p>f) le informazioni relative ai beni immobili e agli atti di gestione del patrimonio.</p>	<p>PROPRIETA' BENI IMMOBILIARI:</p> <p>- L'Ente (scuola) è proprietario dell'immobile: Si</p>

DL Sostegni bis. Contributi Anti Covid

ORGANIGRAMMA DELLA SCUOLA DELL'INFANZIA: Fondazione Carlo Bianchi
N° SEZIONI: 4

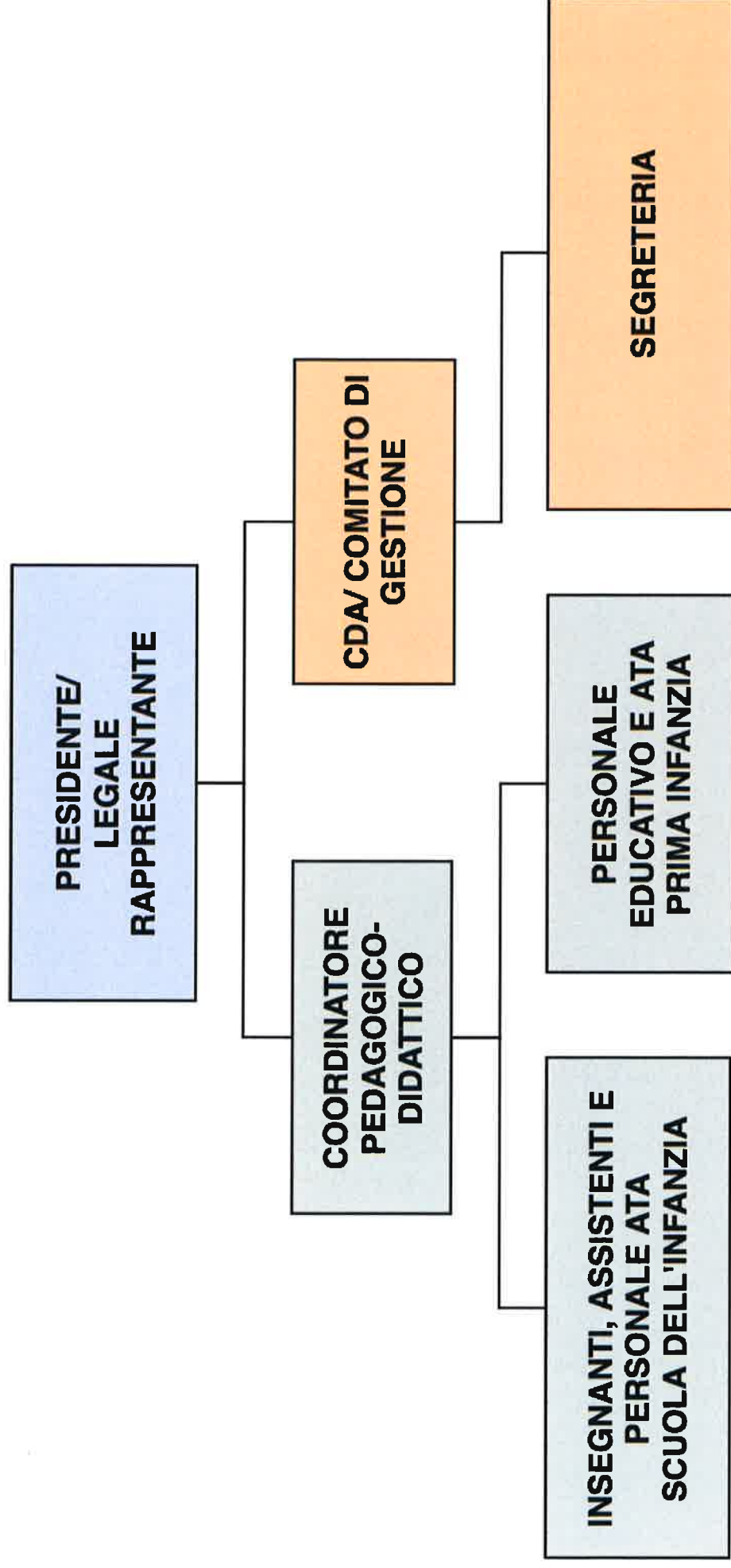

STATO PATRIMONIALE

lista analitica di bilancio

Situazione dal 01/01/2020 al 31/12/2020

Valori espressi in: €

ATTIVITÀ				PASSIVITÀ			
Codice	Descrizione	Importo	Codice	Descrizione	Importo		
0021000	TERRENI E FABBRICATI	363.913,12	03011001	CAPITALE NETTO	92.714,06		
0021100	IMPIANTI	13.929,26	04011000	FONDO AMM.TO TERRENI E FABBRICATI	200.974,88		
0021115	ATTREZZATURE	9.534,96	04011100	FONDO AMM.TO IMPIANTI	13.929,26		
0021200	ATTREZZATURE INDUSTRIALI E COMMERCIALI	8.479,00	04011115	F.DO AMMORT.ATTREZZATURE	9.534,96		
0021300	ARREDAMENTO	104.404,29	04011200	FONDO AMM.TO ATTREZZATURE INDUSTRIALI E COMMERCIALI	2.954,83		
0021310	MACCHINE UFFICIO ELETTRONICHE	1.536,46	04011300	FONDO AMM.TO ARREDAMENTO	83.485,88		
0021350	ALTRI BENI DI VARIA NATURA	61.929,10	04011310	FONDO AMM.TO MACCHINE UFFICIO ELETTRONICHE	1.536,46		
1036010	CAUZIONI	764,01	04011350	FONDO AMM.TO ALTRI BENI DI VARIA NATURA	61.263,60		
1073000	CREDITI VERSO ERARIO	8.545,30	04030001	T.F.R. SUBORDINATO	111.933,70		
1091000	RATEI ATTIVI	196,66	04030005	F.DO T.F.R. COMPLEMENTARE	2.603,12		
12011001	CASSA	18,87	05021000	FORNITORI NAZIONALI	3.682,66		
12020002	BPER ex UBI	100.856,08	0500010	DIP.C.TO STIPENDI	24.019,00		
15041005	ERARIO C/IVA	569,20	0501001	I.R.PE.F DIPENDENTI	418,35		
			05061001	I.N.P.S.	4.334,99		
			05061004	ALTRI ISTITUTI CP CPDEL	1.228,17		
			05071000	RATEI PASSIVI	8.468,74		
			05071010	RATEI FERIE CONTRIBUTI	16.254,60		
	TOTALE ATTIVITÀ	674.676,31		TOTALE PASSIVITÀ	639.337,26		
				UTILE	35.339,05		
	TOTALE GENERALE	674.676,31		TOTALE GENERALE	674.676,31		

CONTO ECONOMICO

lista analitica di bilancio

Valori espressi in: €

Situazione dal 01/01/2020 al 31/12/2020

C O S T I		R I C A V I			
Codice	Descrizione	Importo	Codice	Descrizione	Importo
6011001	ACQ.GENERI ALIMENTARI	14.429,36	07011210	INTEGRAZIONE RETTE	3.150,00
6011020	SPESE SERVIZI DI PROGRAMMAZIONE	202,00	07011215	RETTE	200.052,99
6011021	SPESE MEDICHE CONSUL.DIDATTICHE	2.526,34	07051001	SCONTI, RIBASSI E ABBUONI ATTIVI	2,60
6011025	SP.PER ACQUA	2.628,00	07051901	INTERESSI ATTIVI	196,66
6011026	ABBONAMENTI RIVISTE ASSOCIAZIONI	1.067,00	07061001	CONTRIBUTI COMUNALI	86.761,15
6011033	SPESE DI CANCELLERIA	313,76	07061005	CONTRIBUTI REGIONALI	14.479,64
6021000	SPESE PER ENERGIA	2.233,53	07061010	CONTRIBUTI PUBBLICI INTEGRATIVI	4.548,96
6021110	SPESE LEGALI AMMINISTRATIVE	13.910,44	07061015	CONTRIBUTI MINISTERO	70.282,40
6021200	SPESE TELEFONICHE	1.265,64	07091001	OBLAZIONI	8.010,00
6021300	ASSICURAZIONI	1.798,07	07091100	ALTRI PROVENTI STRAORDINARI	10.135,18
6021500	BENI STRUMENTALI DI VALORE INFERIORE A 516,21	1.354,20			
6021505	MATERIALE DI CONSUMO	2.555,59			
6021510	SP.MATERIALE PER PULIZIE	12.370,00			
6021600	SPESE GAS RISCALDAMENTO	9.132,60			
6021622	CANONE - ASSISTENZA	2.686,90			
6021700	SPESE BOLLI	4,00			
6022000	MANUTENZIONI E RIPARAZIONI	18.746,12			
6033010	SP.TRASPORTO	779,94			
6041000	SALARI E STIPENDI	186.486,88			
6041101	ONERI PREVIDENZIALI I.N.P.S.	35.067,68			
6041105	CONTRIBUTI CP CPDEL	4.321,81			
6041107	CONTRIB.TFR COMPLEMENTARE	10.043,39			
6041200	TRATTAMENTO DI FINE RAPPORTO	19.916,62			
6041310	I.N.A.I.L.	1.927,69			
6051100	AMMORTAMENTO IMM. MATERIALI	15.913,14			
6081001	SCONTI, RIBASSI E ABBUONI PASSIVI	4,82			
6090801	SPESE BANCARIE	580,73			
6091300	INTERESSI PASSIVI	14,28			
	TOTALE COSTI	362.280,53		TOTALE RICAVI	397.619,58
	U T I L E	35.339,05			
	TOTALE GENERALE	397.619,58		TOTALE GENERALE	397.619,58

FONDAZIONE CARLO BIANCHI SCUOLE DELL'INFANZIAGAZZADA - Via Italia Libera 85
p.i. 01365680121 c.f. 80005950128**CONTO ECONOMICO PREVENTIVO 2021**

COSTI		RICAVI	
Costi del personale	300.000,	Valori della produzione	315.000,
Contributi INPS dipendenti	70.000,	Rette	300.000,
Contributi INAIL CPDEL INADEL	8.000,	Integrazione rette	15.000,
Contributi Previdenza compl.	8.000,		
Consulenze tecnico-didattiche	5.000,	Proventi da Enti Pubblici	185.000,
Consulenze amministrative	15.000,	Convenzione Comune	100.000,
Materiale e spese per pulizia	25.000,	Contributi Regione	20.000,
Generi alimentari	30.000,	Contributi Ministero	65.000,
Cancelleria e altri costi vari	5.000,		
Assicurazioni	2.000,	Proventi straordinari	20.000,
Manutenzioni e riparazioni	12.000,	5xmille e extra	5.000,
Gas e Riscaldamento	10.000,	Oblazioni (dato incerto)	15.000,
Energia Elettrica	3.000,		
Acqua	2.000,		
Spese telefoniche e varie	2.000,		
Accantonamento per rischi	5.000,		
Ammortamenti imm./ materiali	15.000,		
Imposte e oneri finanziari	3.000,		
TOTALE costi	520.000,	TOTALE ricavi	520.000,

